



UNIVERSITAT POLITÈCNICA DE CATALUNYA  
BARCELONATECH

Gabinet de Planificació, Avaluació i Qualitat

# Informe de resultats

## Enquesta de satisfacció als titulats/ades de Màster en el Curs 2021-2022

### FACULTAT D'ÒPTICA I OPTOMETRIA DE TERRASSA (FOOT)

Gabinet de Planificació, Avaluació i Qualitat (GPAQ)

*Juny de 2023*

# Índex

<b>0. Fitxa tècnica</b>	<b>1</b>
Taula de participació . . . . .	2
<b>1. Indica el motiu principal pel qual vas escollir aquest màster</b>	<b>3</b>
<b>2. Has compaginat els estudis amb una feina?</b>	<b>4</b>
<b>3. Has tingut suport econòmic d'algun organisme o empresa per realitzar el màster?</b>	<b>5</b>
<b>4. Valoració global de la titulació</b>	<b>6</b>
4.1. Titulació i pla d'estudis . . . . .	6
La informació pública sobre el màster és accessible, completa i està actualitzada . . . . .	6
El màster està ben organitzat (estructura, coordinació i seqüenciació d'assignatures, etc.). . . . .	7
El contingut de les assignatures (actualització, nivell superior al grau/títol superior, etc.) s'adequa al perfil formatiu del màster. . . . .	8
4.2. Professorat i sistemes d'avaluació . . . . .	9
La metodologia docent emprada pel professorat ha afavorit el meu aprenentatge. . . . .	9
Els sistemes d'avaluació han permès reflectir adequadament el meu aprenentatge. . . . .	10
El volum de treball exigit és coherent amb el nombre de crèdits de les assignatures i el TFM. . . . .	11
Estic satisfet amb el professorat. . . . .	12
4.3. Pràctiques externes i TFM . . . . .	13
Estic satisfet/a amb les pràctiques externes. . . . .	13
Estic satisfet/a amb el TFM. . . . .	14
4.4. Serveis univèrstaris . . . . .	15
Les instal·lacions i els recursos especialitzats (aules, laboratoris, equips informàtics, biblioteca, equipaments de recerca, etc.) han estat adequats. . . . .	15

El màster m'ha donat oportunitats d'accedir a una comunitat de recerca i/o professional. . . . .	16
4.5. Competències . . . . .	17
El meu nivell acadèmic d'accés era adient per al seguiment del màster. . . . .	17
La formació rebuda m'ha permès millorar les meves competències personals (nivell de confiança, aprenentatge autònom, creativitat, resolució de nous problemes, anàlisi crítica, etc.). . . . .	18
La formació rebuda m'ha permès millorar les meves capacitats per desenvolupar l'activitat professional. . . . .	19
<b>5. Satisfacció general</b>	<b>20</b>
5.1. Estic satisfet/a amb el màster. . . . .	20
5.2. Si tornés a començar, triaria el mateix màster? . . . . .	21
5.3. Si tornés a començar, triaria la mateixa universitat? . . . . .	22

## 0. Fitxa tècnica

**OBJECTIU:** L'objectiu d'aquesta enquesta és recollir informació sobre la satisfacció dels graduats/ades envers els estudis un cop finalitzats, essent aquesta una visió global necessària per a la millora del programa formatiu. AQU Catalunya ha liderat l'elaboració d'un model d'enquesta comú a totes les universitats catalanes i que permetrà la comparabilitat entre elles.

**REALITZACIÓ DE L'ENQUESTA:** AQU Catalunya

**INICI TREBALL DE CAMP:** 7 de desembre de 2022

**FINAL TREBALL DE CAMP:** 7 de febrer de 2023

**POBLACIÓ:** Estudiantat graduat al curs 2021/22

**CENTRE:** FOOT

Característiques metodològiques	
Instrument	Enquesta
Format	Digital
Població total	25
Respostes	9
Percentatge de participació	36 %
Error mostral	26.67 %
Periodicitat	Anual

## Taula de participació

\* No es mostren aquí les titulacions que no hagin obtingut cap resposta

\* No es mostraran els resultats de les titulacions que hagin obtingut menys de 3 respostes

Estudis	Dones	%	Homes	%	Respostes	Població Total	Error Mostral
MÀSTER EN OPTOMETRIA I CIÈNCIES DE LA VISIÓ	7	77.8	2	22.2	9	25	26.67

### 1. Indica el motiu principal pel qual vas escollir aquest màster

	Era el que m'agradava		Accedir a un doctorat		Tenir una bona sortida laboral		Progressar en la trajectòria professional		Altres	
	Respostes	%	Respostes	%	Respostes	%	Respostes	%	Respostes	%
MÀSTER EN OPTOMETRIA I CIÈNCIES DE LA VISIÓ	1	11.1	3	33.3	1	11.1	4	44.4	0	0

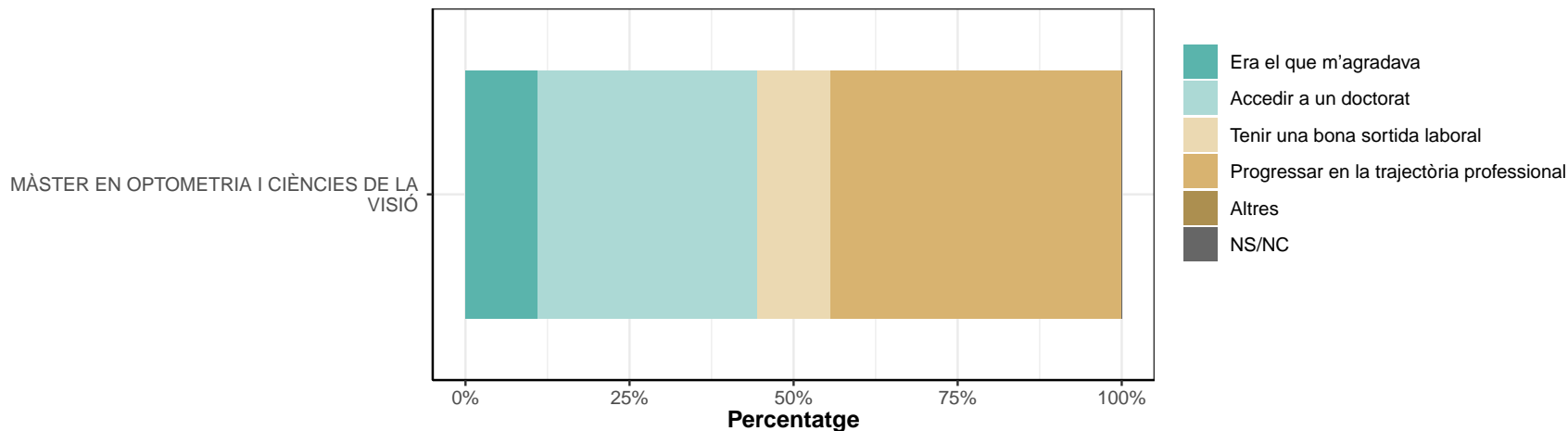

## 2. Has compaginat els estudis amb una feina?

	Sí		No	
	Respostes	%	Respostes	%
MÀSTER EN OPTOMETRIA I CIÈNCIES DE LA VISIÓ	6	66.7	3	33.3

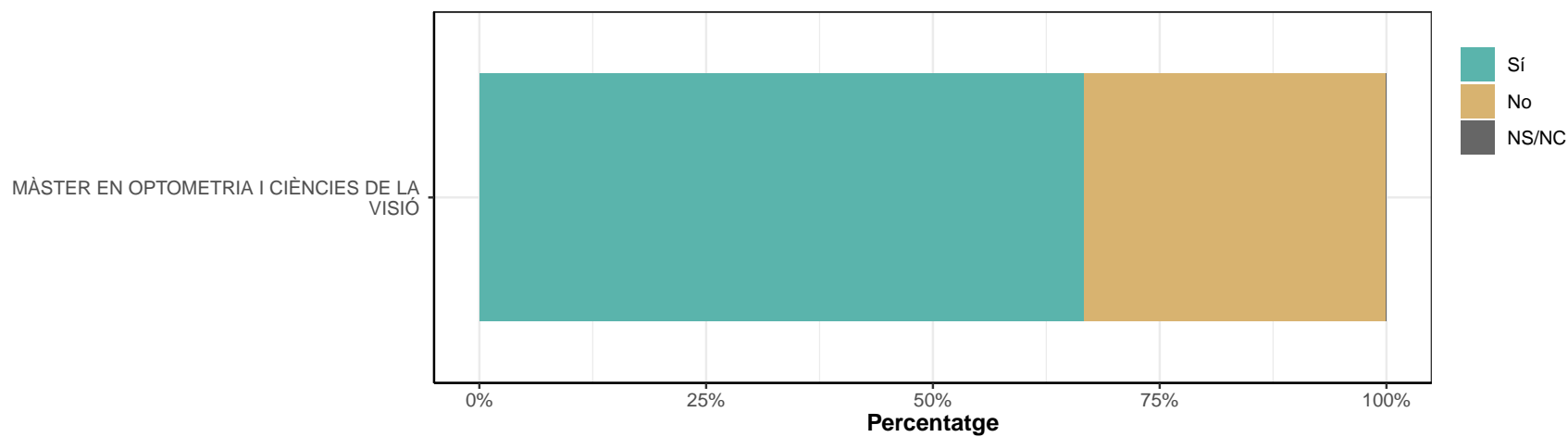

### 3. Has tingut suport econòmic d'algun organisme o empresa per realitzar el màster?

	Sí		No	
	Respostes	%	Respostes	%
MÀSTER EN OPTOMETRIA I CIÈNCIES DE LA VISIÓ	2	22.2	7	77.8

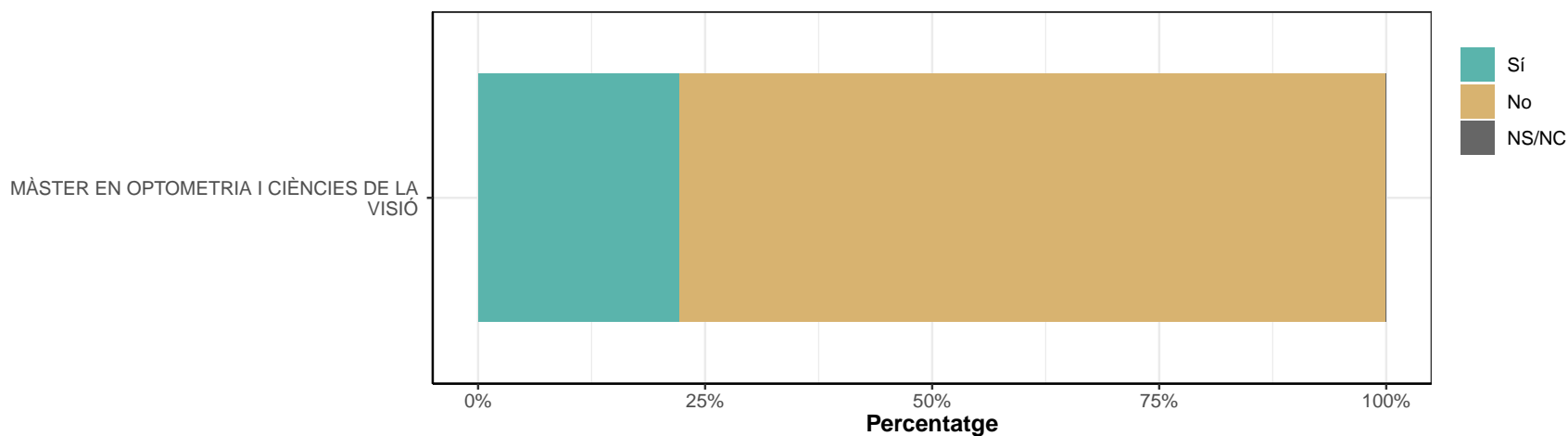



## 4. Valoració global de la titulació

### 4.1. Titulació i pla d'estudis

#### La informació pública sobre el màster és accessible, completa i està actualitzada

\* Escala de valoració: d'1 (molt en desacord) a 5 (molt d'acord), NS/NC (No sap/No contesta), No aplica

\* n: Nombre de respostes

	1		2		3		4		5		NS/NC		No aplica		Mitjana	Desv. Tipus
	n	%	n	%	n	%	n	%	n	%	n	%	n	%		
OPTOMETRIA I CIÈNCIES DE LA VISIÓ	0	0	0	0	1	11.1	2	22.2	6	66.7	0	0	0	0	4.6	0.73

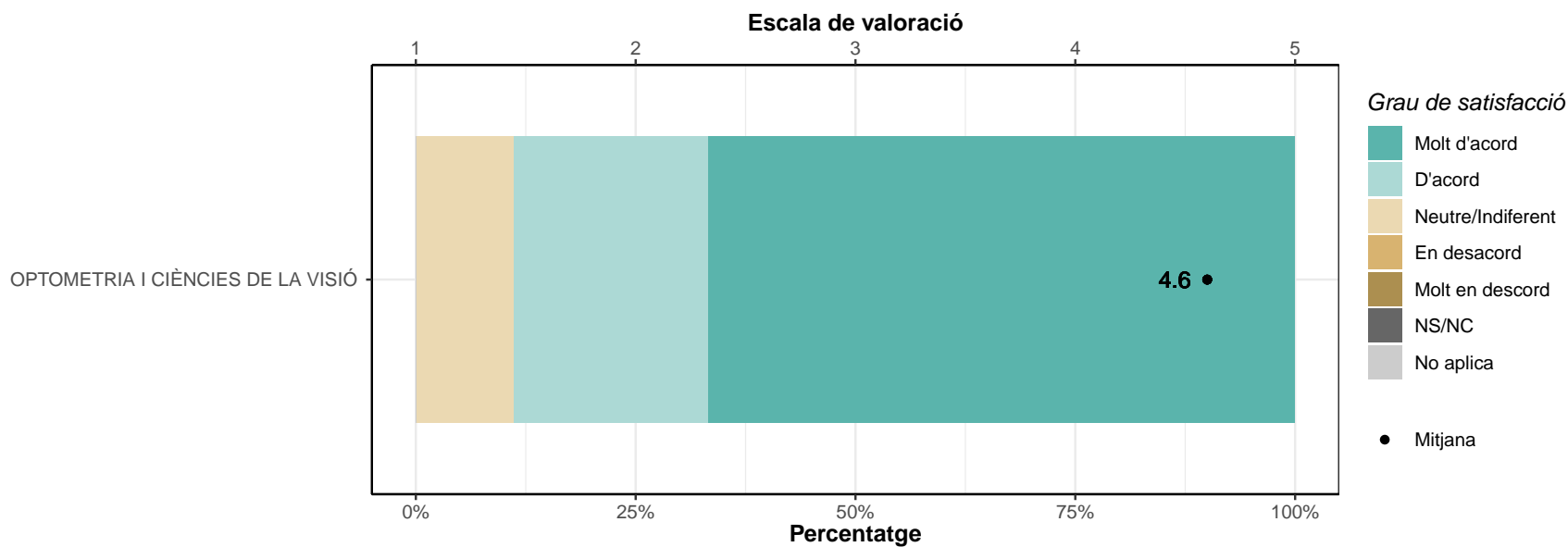

**El màster està ben organitzat (estructura, coordinació i seqüenciació d'assignatures, etc.).**

	1		2		3		4		5		NS/NC		No aplica		Mitjana	Desv. Tipus
	n	%	n	%	n	%	n	%	n	%	n	%	n	%		
OPTOMETRIA I CIÈNCIES DE LA VISIÓ	0	0	2	22.2	1	11.1	4	44.4	2	22.2	0	0	0	0	3.7	1.12

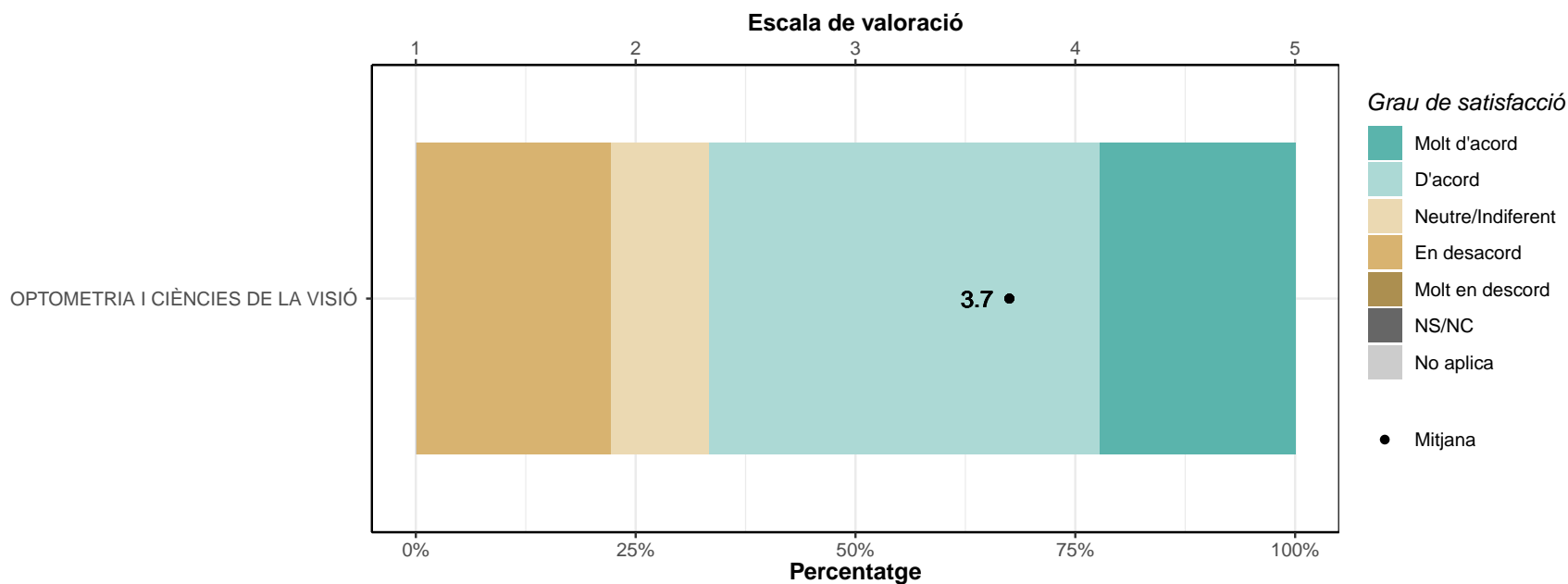

**El contingut de les assignatures (actualització, nivell superior al grau/títol superior, etc.) s'adequa al perfil formatiu del màster.**

	1		2		3		4		5		NS/NC		No aplica		Mitjana	Desv. Tipus
	n	%	n	%	n	%	n	%	n	%	n	%	n	%		
OPTOMETRIA I CIÈNCIES DE LA VISIÓ	1	11.1	1	11.1	2	22.2	2	22.2	3	33.3	0	0	0	0	3.6	1.42

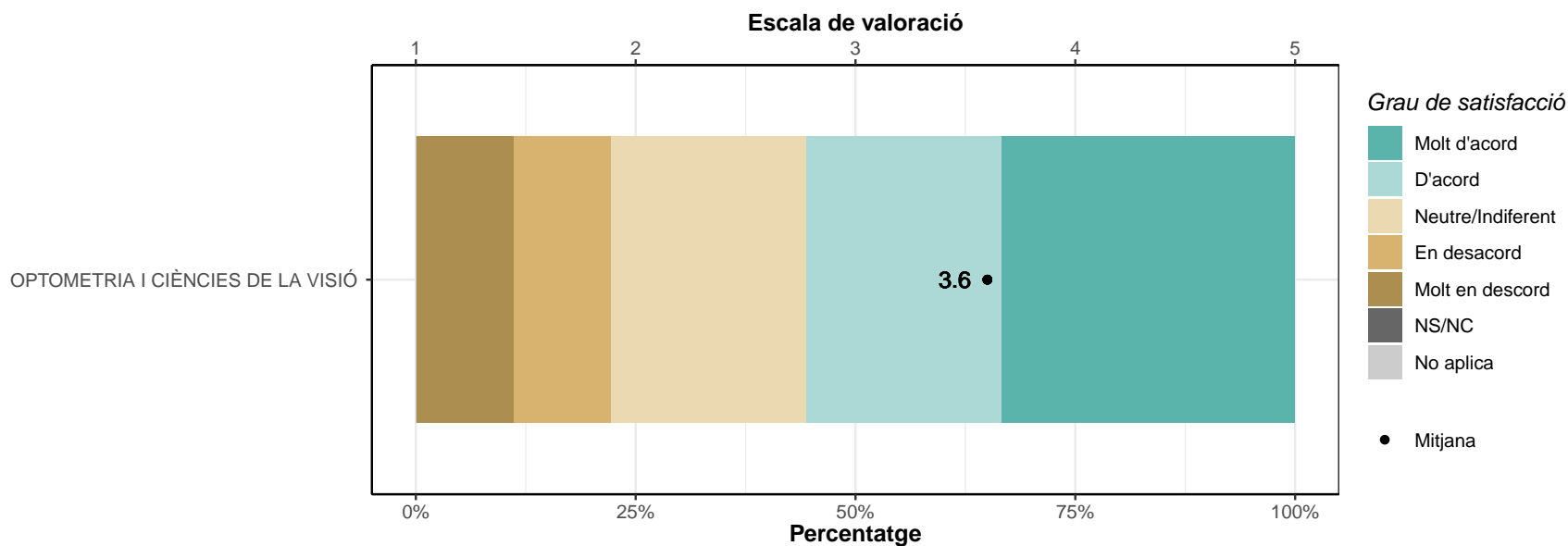

### 4.2. Professorat i sistemes d'avaluació

La metodologia docent emprada pel professorat ha afavorit el meu aprenentatge.

	1		2		3		4		5		NS/NC		No aplica		Mitjana	Desv. Tipus
	n	%	n	%	n	%	n	%	n	%	n	%	n	%		
OPTOMETRIA I CIÈNCIES DE LA VISIÓ	0	0	2	22.2	2	22.2	3	33.3	2	22.2	0	0	0	0	3.6	1.13

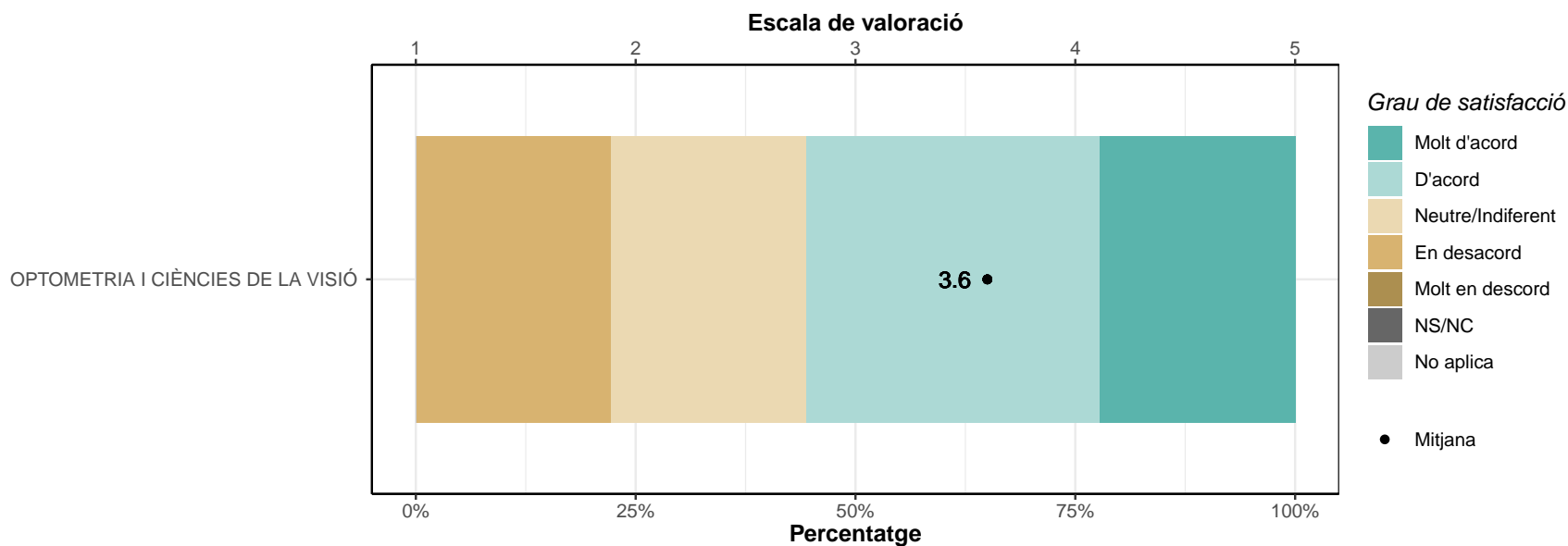

**Els sistemes d'avaluació han permès reflectir adequadament el meu aprenentatge.**

	1		2		3		4		5		NS/NC		No aplica		Mitjana	Desv. Tipus
	n	%	n	%	n	%	n	%	n	%	n	%	n	%		
OPTOMETRIA I CIÈNCIES DE LA VISIÓ	0	0	0	0	2	22.2	6	66.7	1	11.1	0	0	0	0	3.9	0.6

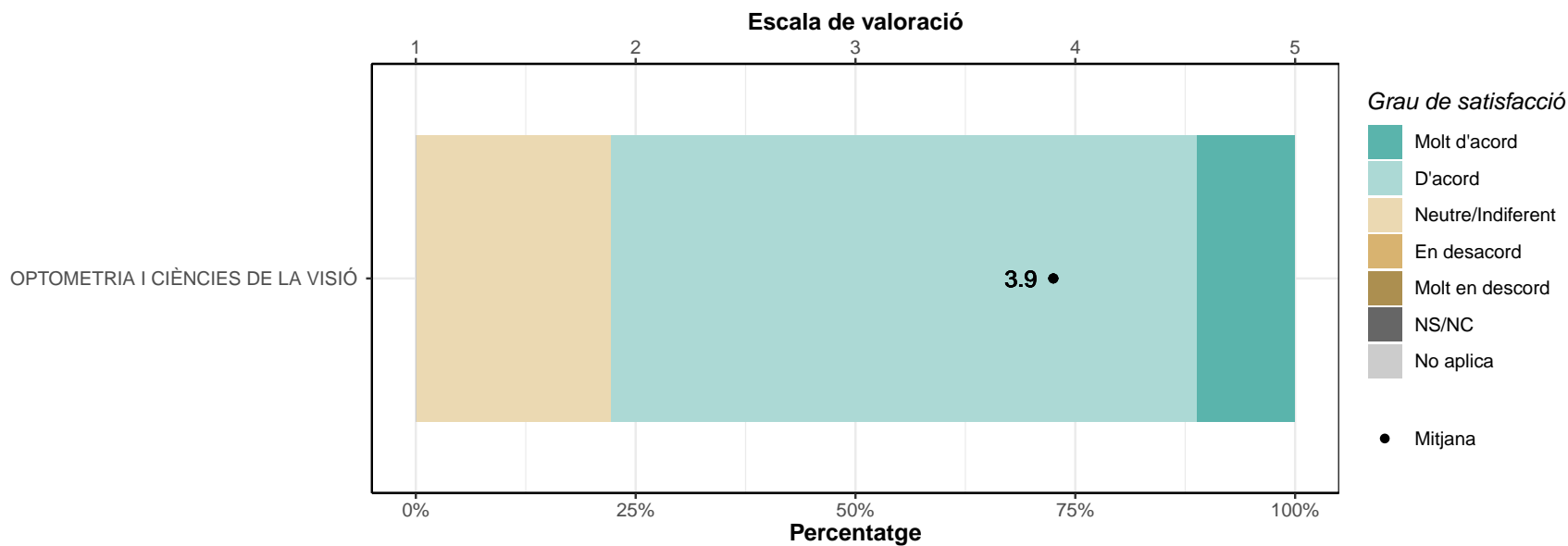

**El volum de treball exigít és coherent amb el nombre de crèdits de les assignatures i el TFM.**

	1		2		3		4		5		NS/NC		No aplica		Mitjana	Desv. Tipus
	n	%	n	%	n	%	n	%	n	%	n	%	n	%		
OPTOMETRIA I CIÈNCIES DE LA VISIÓ	0	0	1	11.1	1	11.1	6	66.7	1	11.1	0	0	0	0	3.8	0.83

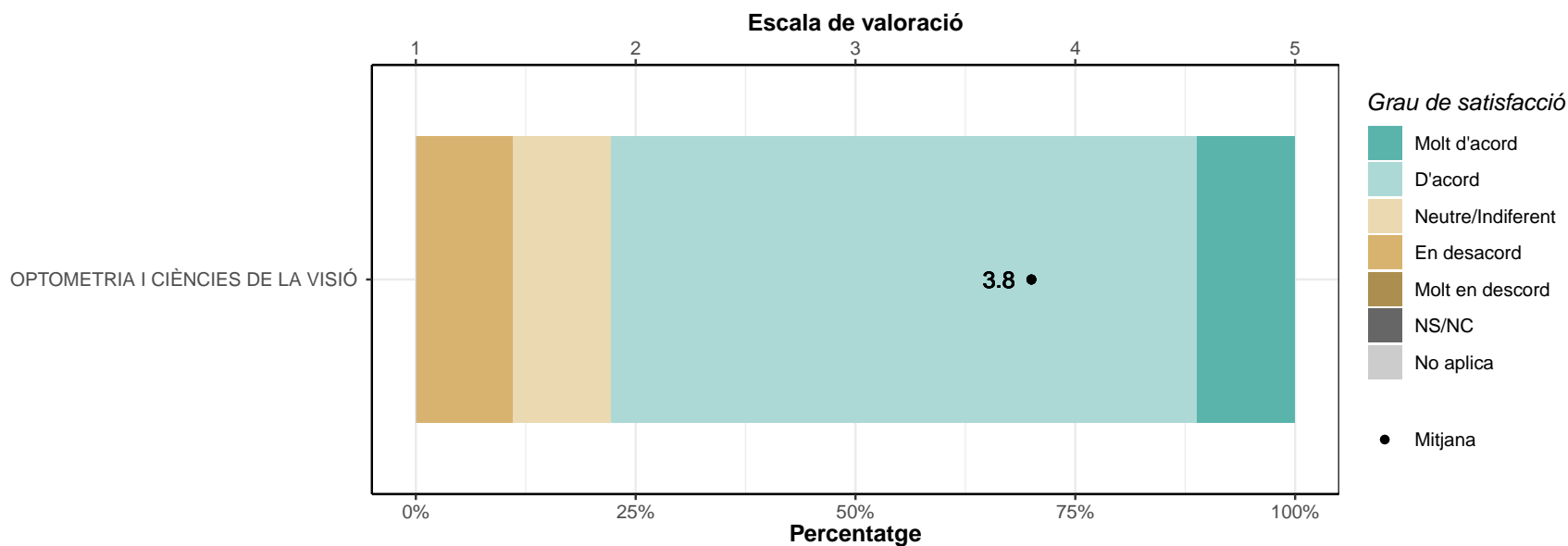

**Estic satisfet amb el professorat.**

	1		2		3		4		5		NS/NC		No aplica		Mitjana	Desv. Tipus
	n	%	n	%	n	%	n	%	n	%	n	%	n	%		
OPTOMETRIA I CIÈNCIES DE LA VISIÓ	0	0	1	11.1	0	0	7	77.8	1	11.1	0	0	0	0	3.9	0.78

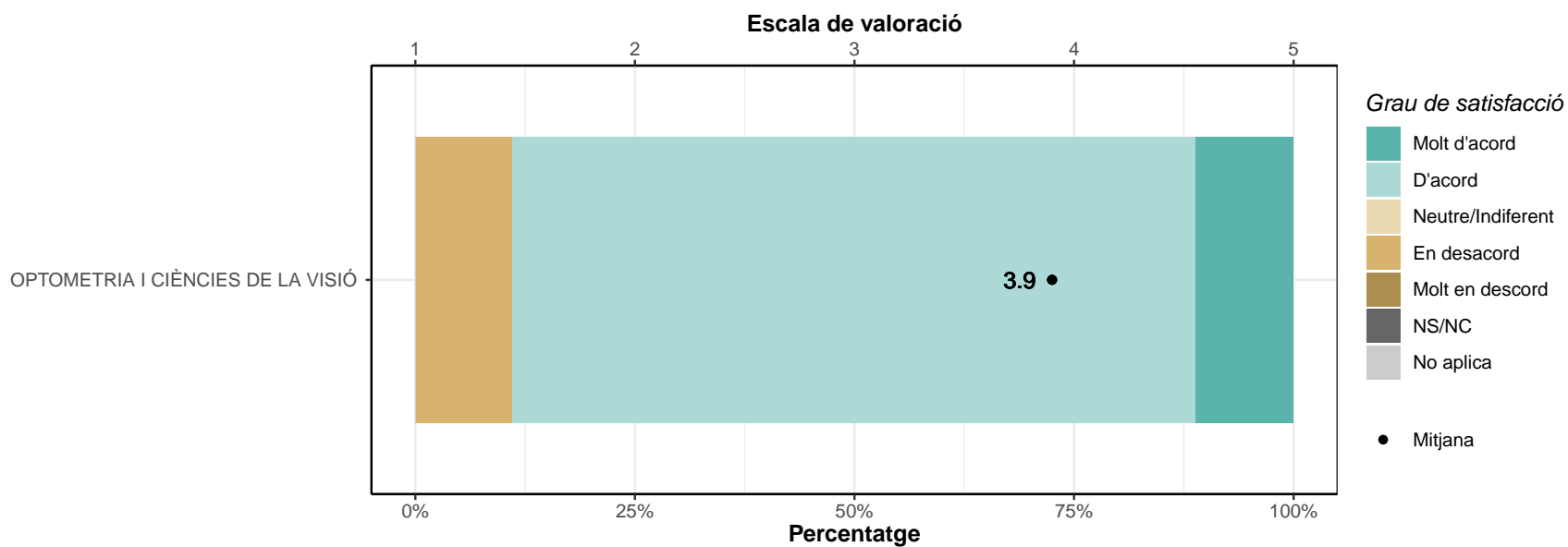

### 4.3. Pràctiques externes i TFM

Estic satisfet/a amb les pràctiques externes.

	1		2		3		4		5		NS/NC		No aplica		Mitjana	Desv. Tipus
	n	%	n	%	n	%	n	%	n	%	n	%	n	%		
OPTOMETRIA I CIÈNCIES DE LA VISIÓ	0	0	1	11.1	2	22.2	1	11.1	4	44.4	0	0	1	11.1	4	1.2

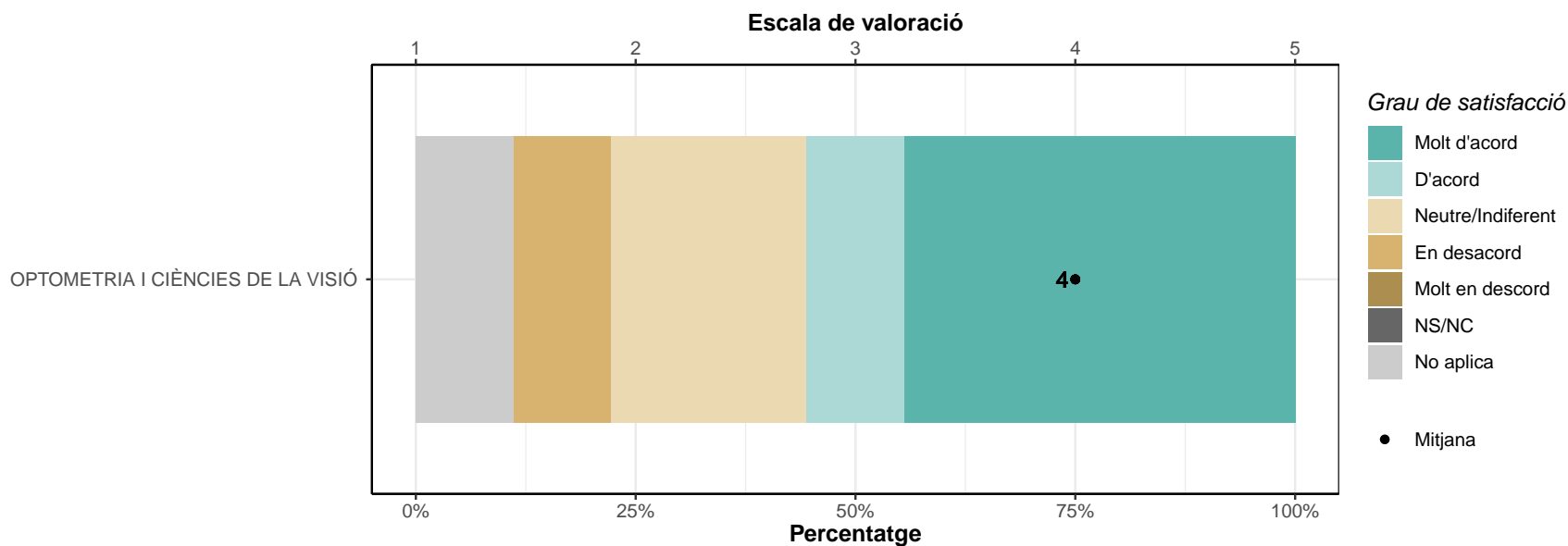



**Estic satisfet/a amb el TFM.**

	1		2		3		4		5		NS/NC		No aplica		Mitjana	Desv. Tipus
	n	%	n	%	n	%	n	%	n	%	n	%	n	%		
OPTOMETRIA I CIÈNCIES DE LA VISIÓ	1	11.1	0	0	0	0	3	33.3	5	55.6	0	0	0	0	4.2	1.3

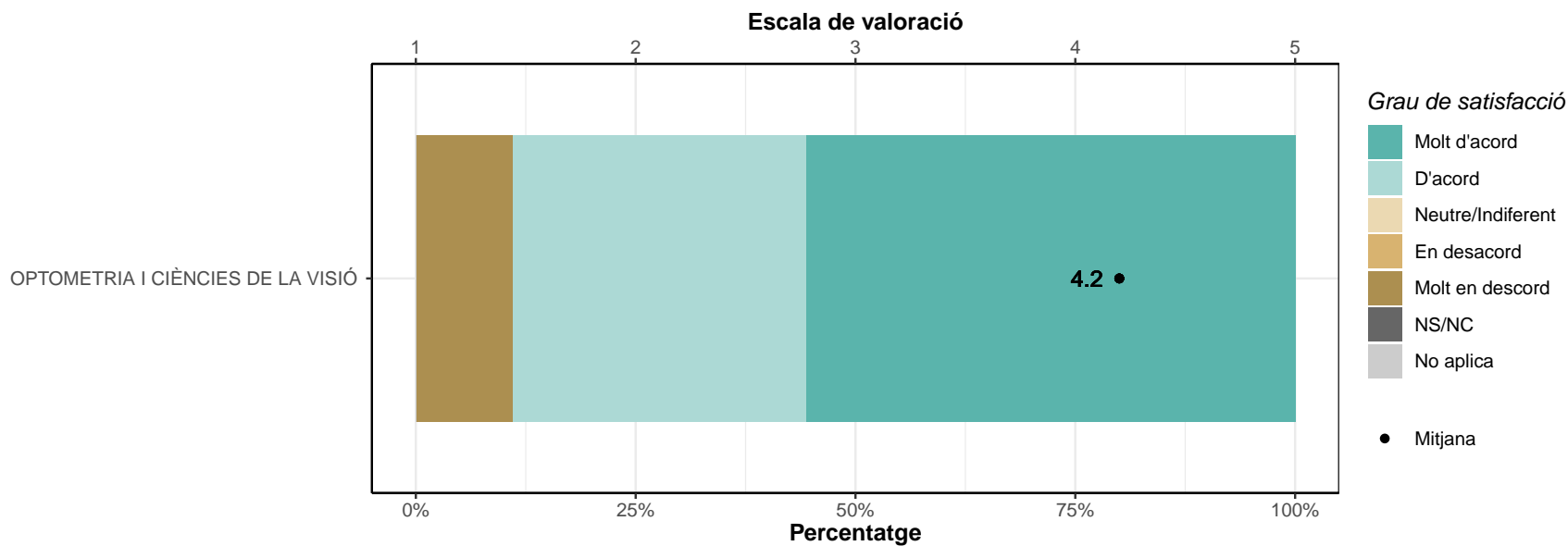

### 4.4. Serveis univèrstaris

Les instal·lacions i els recursos especialitzats (aules, laboratoris, equips informàtics, biblioteca, equipaments de recerca, etc.) han estat adequats.

	1		2		3		4		5		NS/NC		No aplica		Mitjana	Desv. Tipus
	n	%	n	%	n	%	n	%	n	%	n	%	n	%		
OPTOMETRIA I CIÈNCIES DE LA VISIÓ	0	0	1	11.1	0	0	3	33.3	5	55.6	0	0	0	0	4.3	1

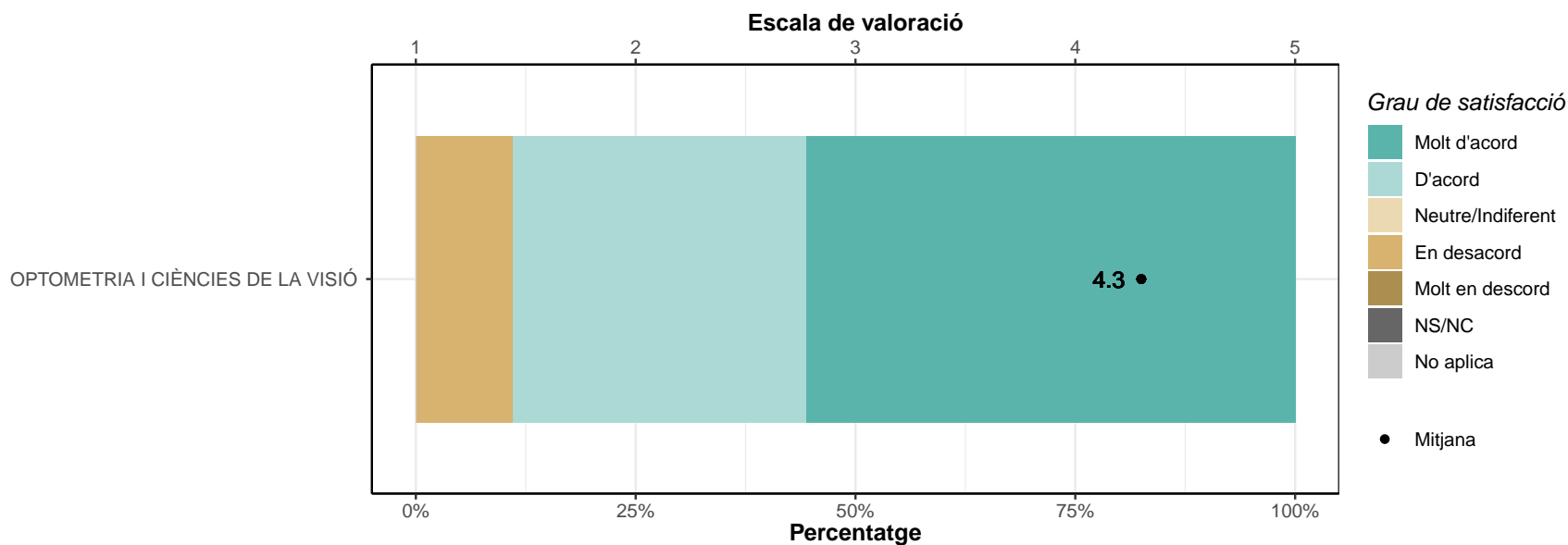

**El màster m'ha donat oportunitats d'accedir a una comunitat de recerca i/o professional.**

	1		2		3		4		5		NS/NC		No aplica		Mitjana	Desv. Tipus
	n	%	n	%	n	%	n	%	n	%	n	%	n	%		
OPTOMETRIA I CIÈNCIES DE LA VISIÓ	0	0	1	11.1	2	22.2	2	22.2	4	44.4	0	0	0	0	4	1.12

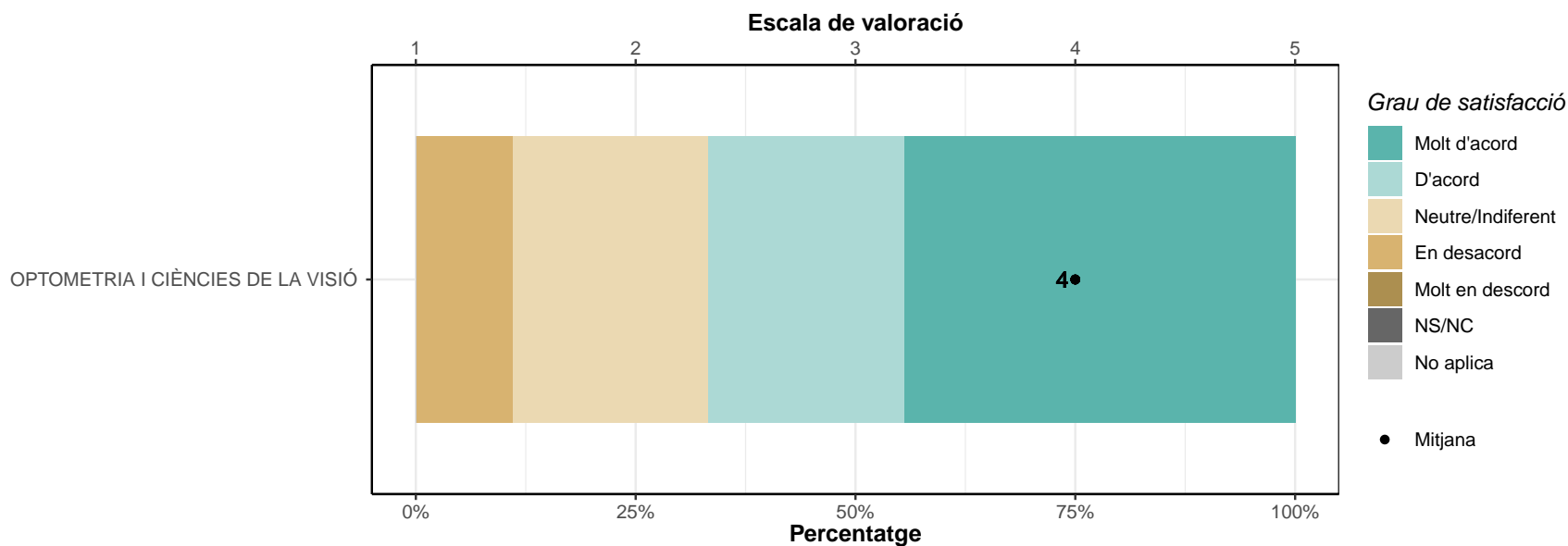

### 4.5. Competències

El meu nivell acadèmic d'accés era adient per al seguiment del màster.

	1		2		3		4		5		NS/NC		No aplica		Mitjana	Desv. Tipus
	n	%	n	%	n	%	n	%	n	%	n	%	n	%		
OPTOMETRIA I CIÈNCIES DE LA VISIÓ	0	0	0	0	1	11.1	2	22.2	6	66.7	0	0	0	0	4.6	0.73

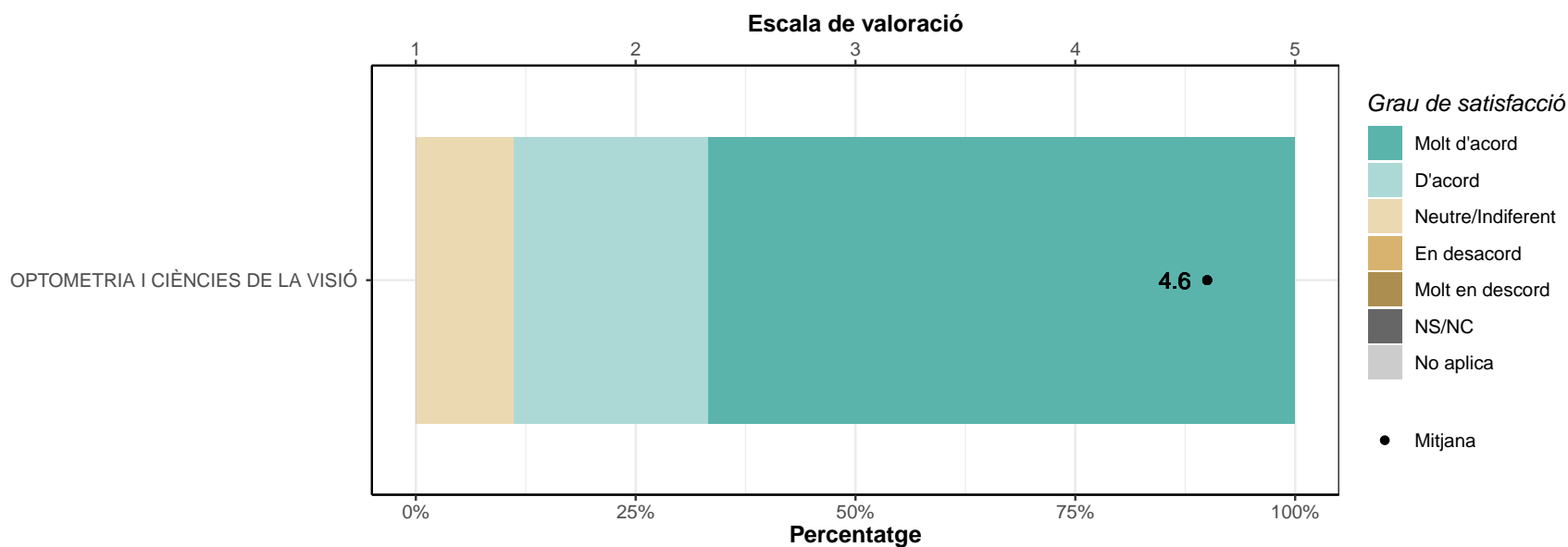

**La formació rebuda m'ha permès millorar les meves competències personals (nivell de confiança, aprenentatge autònom, creativitat, resolució de nous problemes, anàlisi crítica, etc.).**

	1		2		3		4		5		NS/NC		No aplica		Mitjana	Desv. Tipus
	n	%	n	%	n	%	n	%	n	%	n	%	n	%		
OPTOMETRIA I CIÈNCIES DE LA VISIÓ	0	0	0	0	1	11.1	3	33.3	5	55.6	0	0	0	0	4.4	0.73

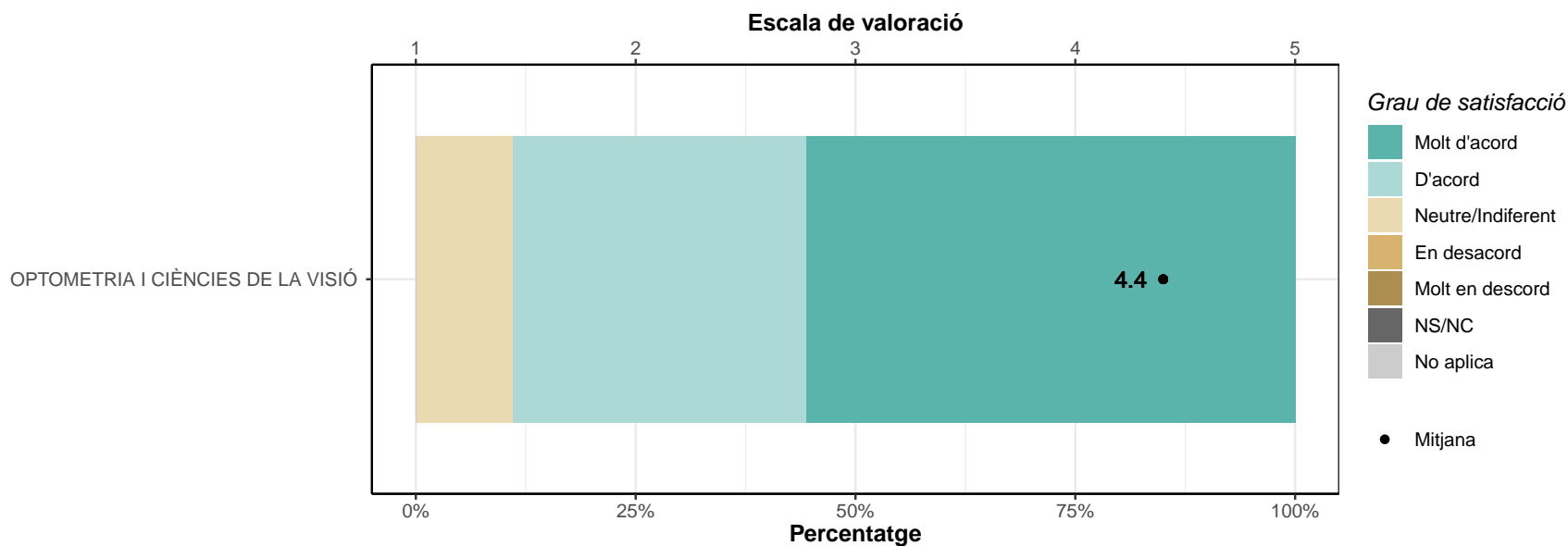

**La formació rebuda m'ha permès millorar les meves capacitats per desenvolupar l'activitat professional.**

	1		2		3		4		5		NS/NC		No aplica		Mitjana	Desv. Tipus
	n	%	n	%	n	%	n	%	n	%	n	%	n	%		
OPTOMETRIA I CIÈNCIES DE LA VISIÓ	0	0	0	0	2	22.2	2	22.2	5	55.6	0	0	0	0	4.3	0.87

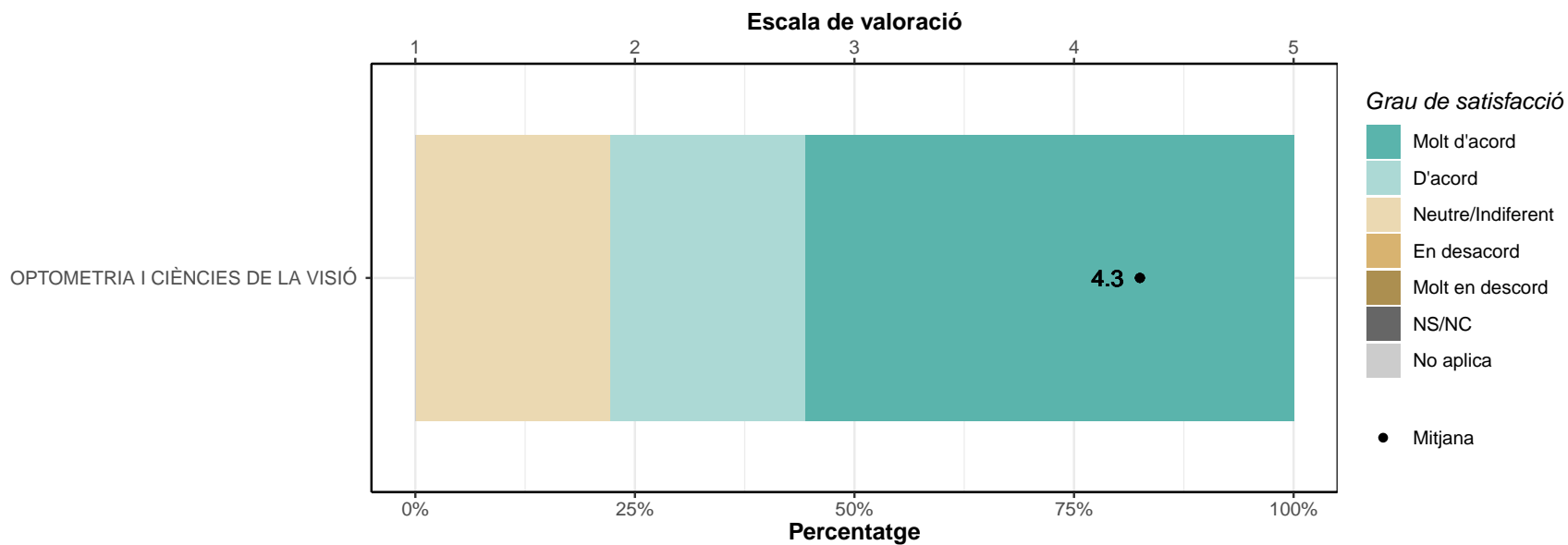

## 5. Satisfacció general

### 5.1. Estic satisfet/a amb el màster.

\* Escala de valoració: d'1 (molt en desacord) a 5 (molt d'acord), NS/NC (No sap/No contesta), No aplica

	1		2		3		4		5		NS/NC		No aplica		Mitjana	Desv. Tipus
	n	%	n	%	n	%	n	%	n	%	n	%	n	%		
OPTOMETRIA I CIÈNCIES DE LA VISIÓ	0	0	1	11.1	1	11.1	4	44.4	3	33.3	0	0	0	0	4	1

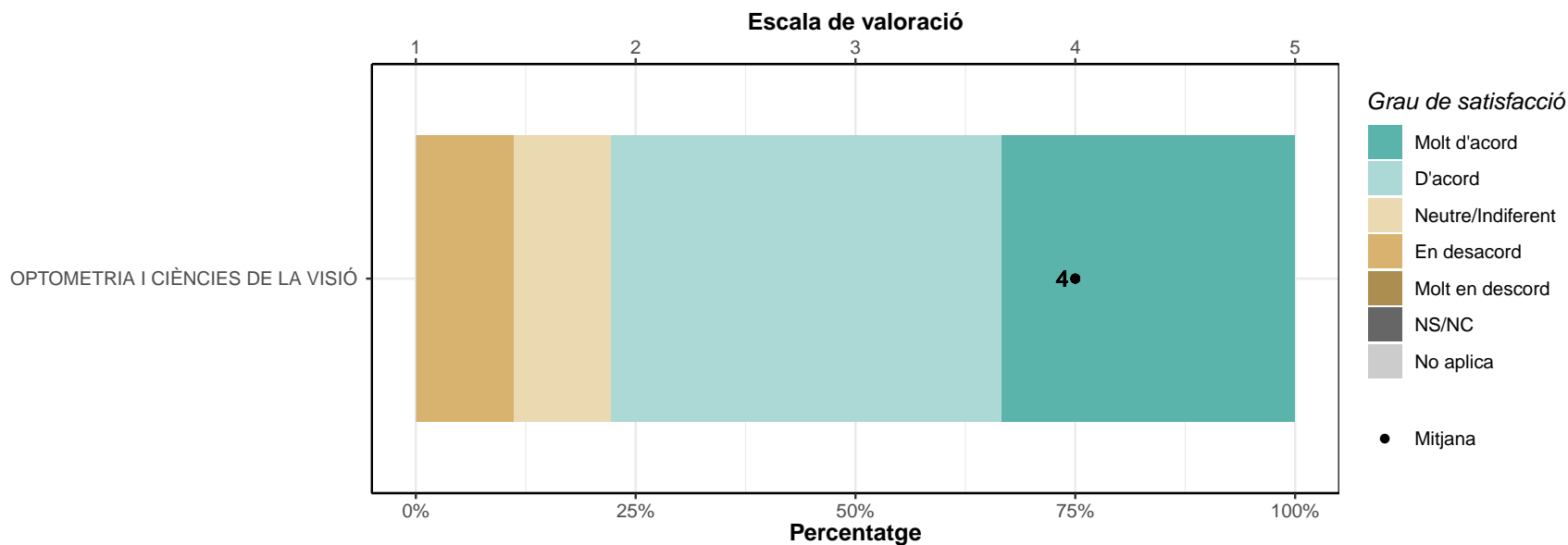

**5.2. Si tornés a començar, triaria el mateix màster?**

	Sí		No	
	Respostes	%	Respostes	%
MÀSTER EN OPTOMETRIA I CIÈNCIES DE LA VISIÓ	5	55.6	4	44.4

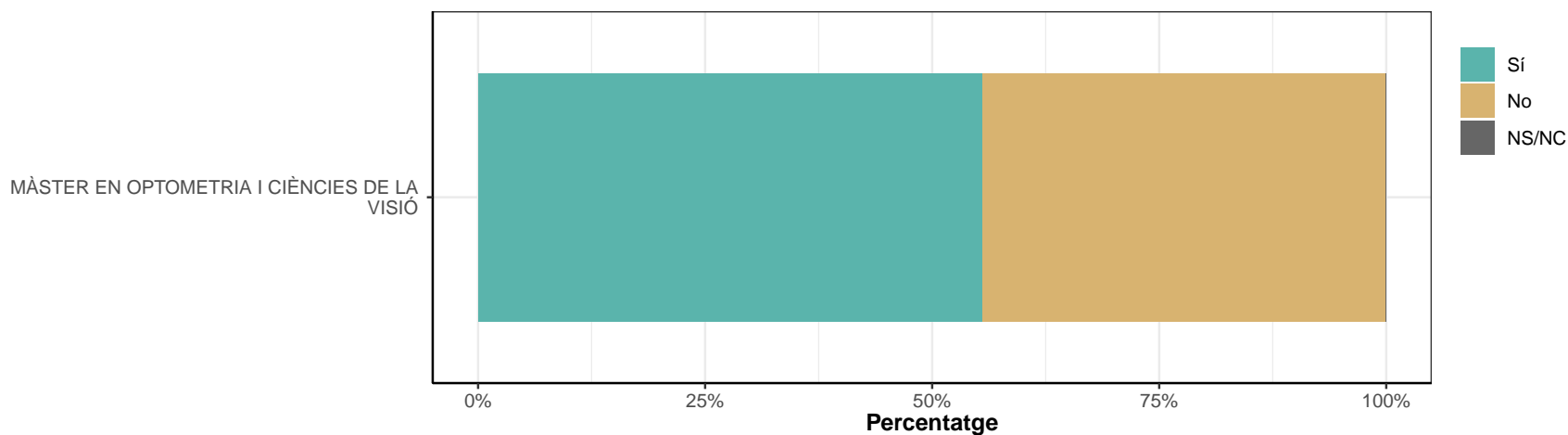



**5.3. Si tornés a començar, triaria la mateixa universitat?**

	Sí		No	
	Respostes	%	Respostes	%
MÀSTER EN OPTOMETRIA I CIÈNCIES DE LA VISIÓ	5	55.6	4	44.4

